fifine | AMPLIGAME

AM8 USER'S GUIDE

SS Version:25-V2

CONTENTS

- **ENGLISH MANUAL**
  - Guidelines for Use ····· 2-3
  - Function Key Instruction ····· 3-4
  - Computer Set-up (Windows & MAC OS) ····· 4-7
  - Specification ····· 8
- **MANUEL FRANÇAIS** ····· 8-12
- **MANUALE ITALIANO** ····· 12-15
- **MANUAL ESPAÑOL** ····· 15-19
- **DEUTSCHES HANDBUCH** ····· 19-23
- **MANUAL PORTUGUÊS** ····· 23-26
- العربيالدليل ····· 26-29

WARRANTY

Every Fifine product comes with a Limited Warranty that in normal use of product will be free of any defects in material or workmanship for a period of one year from its original date of purchase. For detailed warranty info, please refer to the warranty policy on our website, or contact us directly.

CERTIFICATION

Eligible to bear CE Marking.
Authorized European Representative:
Name: AOCE INFORMATION TECHNOLOGY
Address: 61 rue de Lyon 75012 Paris France
Tel: +33-633297410
Authorized British Representative:
Name: AOCE LIMITED
Address: Office Suite 29a 3/F 23 Wharf Street, London, England, SE8 3GG
Tel: +44-759 7659 775

WHAT'S IN THE BOX EN

1X Dynamic Microphone with Windscreen
1X 6.5ft (2m) USB Cable
1X Mic Based Stand
1X User's Manual

PRODUCT DESCRIPTION

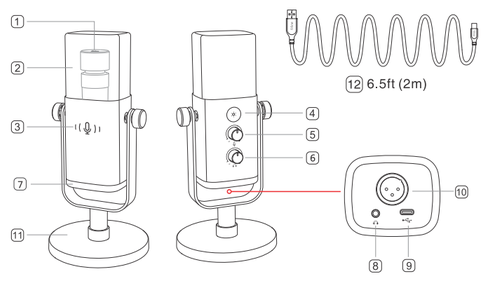

1. Dynamic Microphone Capsule
2. Flocking Windscreen
3. Mute Button and LED Indicator
4. RGB Button
5. Microphone Gain
6. Headphones Volume Control
7. RGB Lighting
8. Headphone Jack
9. Type-C Port
10. XLR Port
11. Mic Based Stand
12. USB Cable

GUIDELINES FOR USE

▶ Installation and Use

Screw the base stand (INCLUDED) or arm stand (NOT INCLUDED) into the microphone until they are firmly connected. AM8 is an end-addressing dynamic microphone. **Always keep the top of the mic facing the audio source.**

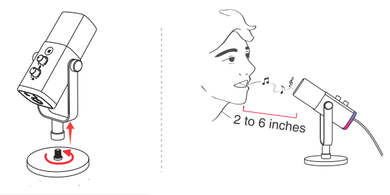

▶ USB-C Port Connection

Connect the microphone to computer or PS4/PS5 via the USB cable (INCLUDED).

▶ XLR Port Connection

Connect the microphone to mixer or audio interface via the XLR cable (NOT INCLUDED). No preamp or phantom power are needed.

Tips: All the function keys and headphones monitoring on the mic are only available when using USB-C port connection, but invalid when using XLR port connection.

FUNCTION KEY INSTRUCTION

▶ Mute Button

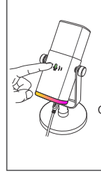

Red=Microphone is muted
Green=Microphone is active

▶ RGB Button
Long press and hold for 3 seconds to turn on or off RGB. Tap it to select RGB modes or colors.

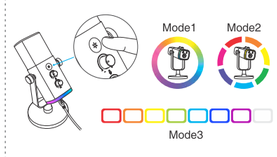

▶ Headphone Jack

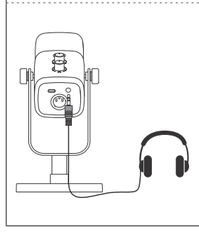

▶ Microphone Gain and Headphone Volume Control

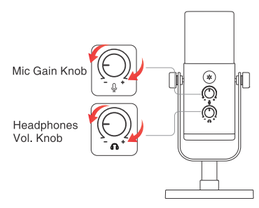

COMPUTER SET-UP (MAC OS & WINDOWS)

APPLE MAC OS (Only Applicable for USB Connection)

▶ Input Settings

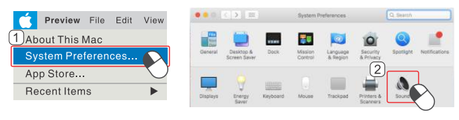

▶ Output Settings

▶ Output the audio from Internal Speakers

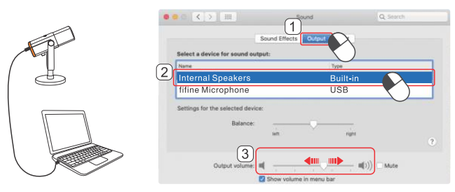

▶ Output the audio from Headphones

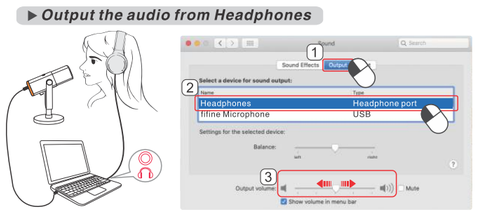

▶ Output the audio from mic

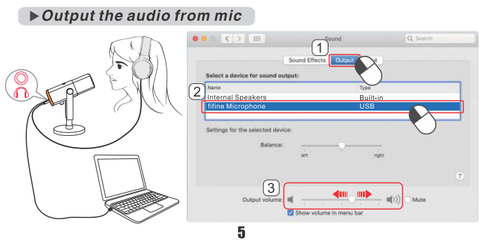

Windows (Only Applicable for USB Connection)

▶ Input Settings

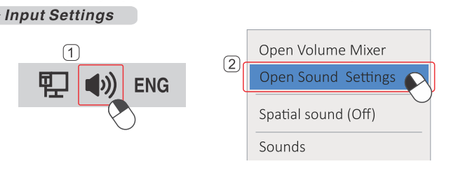

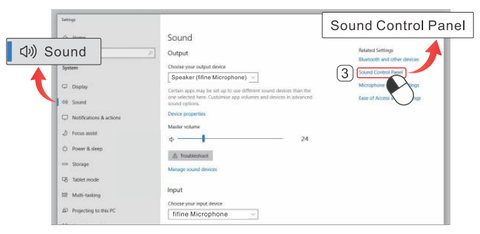

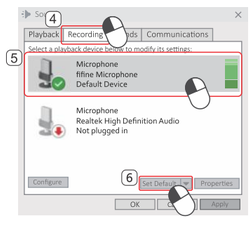

▶ Output Settings

▶ Output the audio from built-in speaker

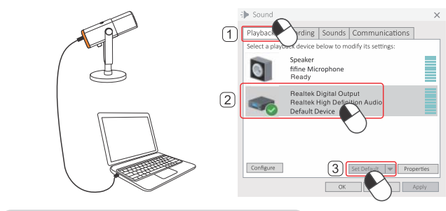

▶ Output the audio from headphones

▶ Output the audio from mic

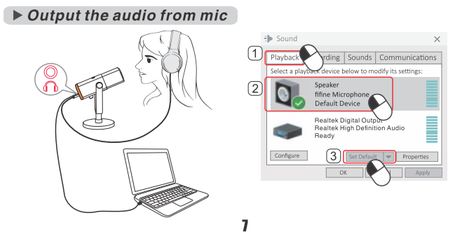

Tips:
1. "Speaker Properties"-"Level"-Make sure turn on the "speaker icon" under "Microphone" before monitor the mic
2. Manually select the "speaker (Realtek High Definition Audio)" as the default playback device, if you want to output computer audio via the computer built-in speaker.
3. There is no XLR cable included.
4. Microphone input volume can not be adjusted by computer setting.
5. Select "fifine Microphone" as the input device from the setting when using recording software.

SPECIFICATION

Model Number: AM8
Element: Dynamic
Polar Pattern: Cardioid
Connector: USB-C and XLR
Frequency Range: 50Hz-16KHz
S/N Ratio: >80dB
Sensitivity: -50+3dB
Maximum SPL: 120dB
Power Supply: 5+0.25V

Ce qui est dans la boîte FR

1x microphone dynamique avec bonnette
1x câble USB de 2 m (6,5 pieds)
1x support de microphone
1x manuel de l'utilisateur

Description du produit

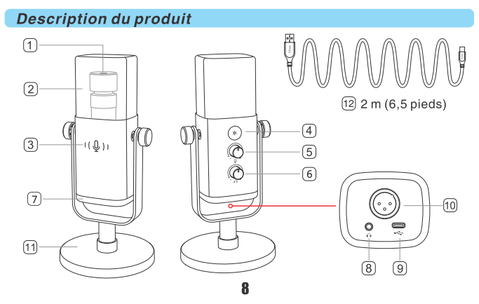

1. Diaphragme de microphone de cercle mobile
2. Pare - brise floqué
3. Bouton silencieux et indicateur LED
4. Bouton RGB
5. Gain de microphone
6. Contrôle du volume des écouteurs
7. Éclairage RGB
8. Prise casque
9. Port de type - C
10. Port XLR
11. Support de microphone
12. Câble USB

Guide d'utilisation

▶ Installation et utilisation

1. Vissez la base (incluse) ou le bras (non inclus) dans le microphone jusqu'à ce qu'ils soient fermement attachés.L'am8 est un microphone d'animation à adressage d'extrémité. **Gardez toujours le haut du microphone orienté vers la source audio.**

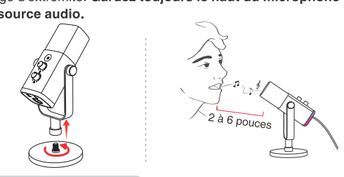

▶ Connexion au port USB

Connectez le microphone à votre ordinateur ou PS4 / ps5 via un câble USB (inclus).

Conseil chaleureux: il est recommandé de connecter un port USB - a à l'arrière de votre PS4 / ps5.

▶ Connexion au port XLR

Connectez le microphone à la table de mixage ou à l'interface audio via un câble XLR (non inclus). Aucun préamplificateur ou alimentation fantôme n'est nécessaire.

Astuce: toutes les touches de fonction du microphone et l'écoute du casque ne sont disponibles que lorsqu'elles sont connectées à l'aide d'un port USB - C, mais ne sont pas valides lorsqu'elles sont connectées à l'aide d'un port XLR.

Description des clés de fonction

▶ Bouton silencieux

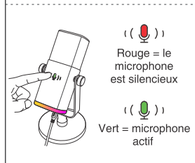

Rouge = le microphone est silencieux
Vert = microphone actif

▶ Le bouton RGB
Appuyez longuement pendant 3 secondes pour activer ou désactiver RGB. Appuyez dessus pour sélectionner le mode RGB ou la couleur.

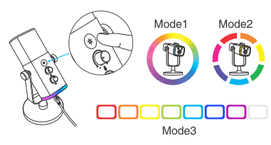

▶ Prise casque

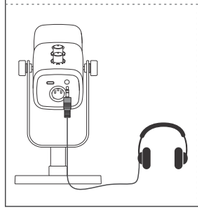

▶ Gain de microphone et contrôle du volume des écouteurs

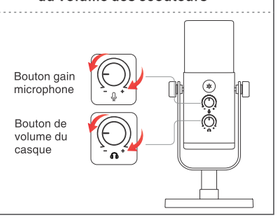

Configuration de l'ordinateur (système d'exploitation Mac et Windows)

Les instructions spécifiques peuvent être consultées aux pages 4 et 7 du MANUEL DE L'ANGLAIS.

▶ Système d'exploitation Mac d'Apple (connexion USB uniquement)

Entrez les paramètres
Préférences système l'onglet entrée son sélectionne "fifine Microphone"

Paramètres de sortie
Sortie audio à partir de haut - parleurs internes
Préférences système l'onglet sortie sonore sélectionne "Haut - parleur interne"
Sortie audio depuis le casque
Préférences système l'onglet sortie sonore sélectionne "casque"
Sortie audio à partir du microphone
Préférences système l'onglet sortie sonore sélectionne "fifine Microphone"

▶ Windows (connexion USB uniquement)

Entrez les paramètres
Cliquez avec le bouton droit de la souris sur l'icône du Haut - parleur dans le coin inférieur droit de l'écran pour ouvrir Sound settings Sound Control Panel recording tab sélectionnez "fifine Microphone" - définir les valeurs par défaut.

Paramètres de sortie
Sortie audio à partir de haut - parleurs internes
Lecture clic droit "fifine Microphone" - désactiver la sélection des Haut - parleurs internes définir les valeurs par défaut.
Sortie audio depuis le casque
Play select "Realtek Digital Output" - Désactive la sélection d'un casque connecté à l'ordinateur.
Sortie audio à partir du microphone
Play sélectionner "fifine Microphone" - définir les valeurs par défaut.

Conseils:
1. Propriétés du haut-parleur - Veillez à activer l'icône du haut-parleur sous Microphone avant de contrôler le micro.
2. si vous souhaitez exporter l'audio de l'ordinateur via les Haut - parleurs intégrés de l'ordinateur, sélectionnez manuellement "Haut - parleurs (Realtek HD Audio)" comme périphérique de lecture par défaut.
3. Le câble XLR n'est pas inclus.
4. Le volume d'entrée du microphone ne peut pas être ajusté via les paramètres de l'ordinateur.
5. Lorsque vous utilisez le logiciel d'enregistrement, sélectionnez "fifine Microphone" comme périphérique d'entrée dans les paramètres.

Spécifications

Modèle: AM8
Élément: dynamique
Mode de polarité: coeur
Connecteurs: USB - C et XLR
Gamme de fréquence: 50hz - 16khz
Rapport signal sur bruit: > 80db

Sensibilité: - 50 + 3db
Niveau de pression sonore maximum: 120db
Alimentation: 5 + 0.25v

Cosa c'è nella scatola IT

1 x Microfono dinamico con paravento
1 x Cavo USB da 2 m (6,5 piedi)
1 x supporto basato su microfono
1 x Manuale utente

Descrizione del prodotto

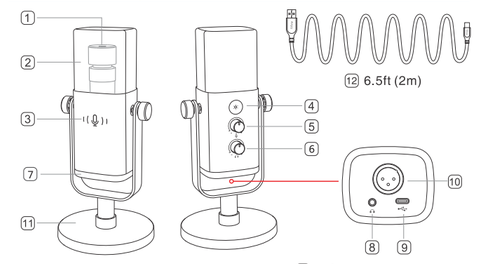

1. Dynamic Microphone Capsule
2. Parabrezza flottante
3. Mute pulsante e indicatore LED
4. Pulsante RGB
5. Microphone Gain
6. Controllo del volume delle cuffie
7. RGB Illuminazione
8. Jack per cuffie
9. Porta di tipo C
10. XLR Port
11. Supporto basato su Mic
12. Cavo USB

Linee guida per l'uso

▶ Installazione e utilizzo

Avvitare la base (inclusa) o l'armatura (non inclusa) nel microfono fino a quando non sono saldamente fissate. L'AM8 è un microfono dinamico; **tenere sempre la parte superiore del microfono rivolta verso la sorgente sonora.**

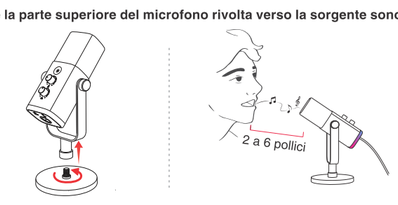

▶ Connessione porta USB.

Collegare il microfono al computer o PS4/PS5 tramite il cavo USB (INCLUSO). Suggerimenti: Si consiglia di collegare la porta USB-A nella parte posteriore di PS4/PS5.

▶ Connessione porta XLR

Collegare il microfono al mixer o all'interfaccia audio tramite il cavo XLR (NON INCLUSO). Non sono necessari preamplificatori o energia fantasma.

Suggerimenti: Tutti i tasti funzione e il monitoraggio delle cuffie sul microfono sono disponibili solo quando si utilizza la connessione con porta USB-C, ma non validi quando si utilizza la connessione con porta XLR.

Istruzione chiave funzione

▶ Pulsante Muta

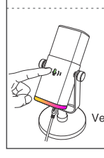

Rosso=Il microfono è disattivato
Verde=Il microfono è attivo

▶ Pulsante RGB
Tenere premuto a lungo per 3 secondi per attivare o disattivare RGB. Toccalo per selezionare modalità o colori RGB.

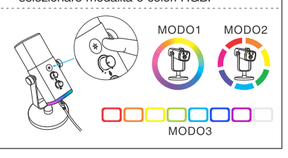

▶ Jack per cuffie

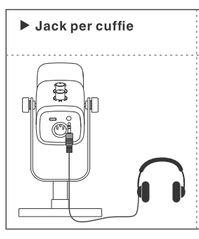

▶ Ampliamento del microfono e controllo del volume delle cuffie

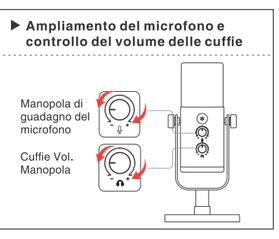

SET-UP DEL COMPUTER (MAC OS & WINDOWS)

Per le istruzioni specifiche si rimanda a pagina 4-pagina 7 del MANUALE INGLESE.

▶ Apple MAC OS (applicabile solo per la connessione USB)

Impostazioni di input
Preferenze di sistema-scheda Sound-Input-Selezionare "fifine Microphone".

Paramètres de sortie
Uscita audio dagli altoparlanti interni
Preferenze di sistema-Scheda Uscita audio-Selezionare "Altoparlanti interni"
Uscita audio dalle cuffie
Preferenze di sistema-Scheda Uscita audio-Selezionare "Cuffie"
Uscita audio dal microfono
Preferenze di sistema-Scheda Sound-Output-Selezionare "fifine Microphone"

▶ WINDOWS (Applicabile solo per la connessione USB)

Impostazioni di input
Fare clic con il pulsante destro del mouse sull'icona dell'altoparlante in basso a destra dello schermo-Aprire Impostazioni audio-Pannello di controllo audio-Scheda Registrazione-Selezionare "fifine Microphone".

Impostazioni di output
Uscita audio dagli altoparlanti interni
Playback-Right Click "fifine Microphone" - Disabilita-Seleziona Altoparlante Interno-Set Default.

Uscita audio dalle cuffie
Playback-Selezionare "Realtek Digital Output" - Disabilitare - Selezionare la cuffia collegata al computer.
Uscita audio dal microfono
Playback-Selezionare "fifine Microphone" - Impostare predefinito.

Consigli:
1. Proprietà dell'altoparlante - Assicurarsi di attivare l'icona dell'altoparlante sotto Microfono prima di monitorare il microfono.
1. Selezionare manualmente "altoparlante (Realtek High Definition Audio)" come dispositivo di riproduzione predefinito, se si desidera riprodurre l'audio del computer tramite l'altoparlante incorporato nel computer.
2. Non c'è nessun cavo XLR incluso.
3. Il volume di ingresso del microfono non può essere regolato dall'impostazione del computer.
4. Selezionare "fifine Microphone" come dispositivo di ingresso dall'impostazione quando si utilizza il software di registrazione.

SPECIFICHE

Numero del modello: AM8
Elemento: dinamico
Modello polare: Cardioide
Connettore: USB-C e XLR
Gamma di frequenza: 50Hz-16KHz
Rapporto S/N: >80dB
Sensibilità: -50+3dB
SPL massimo: 120dB
Alimentazione elettrica: 5+0.25V

Contenido de la caja ES

1X Micrófono dinámico con pantalla anti-viento
1X Cable USB de 2 m (6,5 pies)
1X Soporte para micrófono
1X Manual del usuario

Descripción del producto

1. diafragma del micrófono de bobina móvil
2. parabrisas de rebaño
3. botones silenciosos e indicadores LED
4. botón RGB
5. ganancia del micrófono
6. control de volumen de auriculares
7. iluminación RGB
8. enchufe para auriculares
9. puerto tipo - C
10. puerto XLR
11. soporte del micrófono
12. Cable USB

Guía de uso

▶ Instalación y uso

atornillar la base (incluida) o el brazo (excluida) en el micrófono hasta que estén firmemente conectados. AM8 es un micrófono de bobina móvil direccionable de extremo a extremo. **Siempre mantenga la parte superior del micrófono hacia la fuente de audio.**

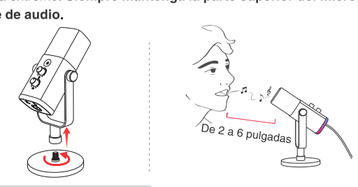

▶ Conexión de Puerto usb

Conecte el micrófono a la computadora o al PS4 / ps5 a través de un cable USB (incluido).

Consejo cálido: se recomienda conectar el puerto USB - a en la parte trasera del PS4 / ps5.

▶ Conexión de Puerto xlr

Conecte el micrófono al mixer o a la interfaz de audio a través de un cable XLR (excluyendo). No se necesita un preamplificador ni una fuente de alimentación de ilusión.

Consejo: todas las teclas de función y monitoreo de auriculares en el micrófono solo están disponibles cuando se conecta con el puerto USB - c, pero no cuando se conecta con el puerto xlr.

Descripción de las teclas de función

▶ Botón silencioso

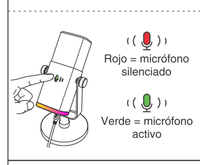

Rojo = micrófono silenciado
Verde = micrófono activo

▶ Botón RGB
Presione durante 3 segundos para encender o apagar rgb. Haga clic para seleccionar el modo RGB o el color.

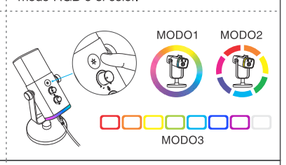

▶ Enchufe para auriculares

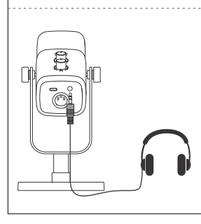

▶ Ganancia del micrófono y control de volumen del auricular

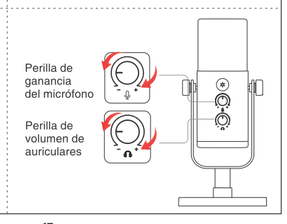

Configuración del ordenador (sistema operativo Mac y ventanas)

Las instrucciones específicas pueden consultarse en la página 4-página 7 del MANUAL DE INGLÉS

▶ Sistema operativo Mac de Apple (solo para conexiones usb)

Configuración de entrada
Preferencias del sistema ficha entrada de sonido seleccione "fifine Microphone".
Configuración de salida
Salida de audio desde altavoces internos
Preferencias del sistema ficha salida de sonido seleccione "altavoces internos".
Salida de audio desde auriculares
Preferencias del sistema ficha salida de sonido seleccione "auriculares".
Salida de audio desde el micrófono
Preferencias del sistema ficha salida de sonido seleccione "fifine Microphone".

▶ Ventanas (solo para conexiones usb)

Configuración de entrada
Haga clic derecho en el icono del altavoz en la esquina inferior derecha de la pantalla para abrir la ficha de grabación del panel de control de sonido de configuración de sonido y elija "fifine Microphone" - establezca los valores predeterminados.

Configuración de salida
Salida de audio desde altavoces internos
Reproducción haga clic derecho en "fifine Microphone" - deshabilitar la selección de altavoces internos para establecer valores predeterminados.
Salida de audio desde auriculares
Reproducción selecciona "salida digital realtek" - desactiva la configuración predeterminada de los auriculares que seleccionan conectarse a la computadora.
Salida de audio desde el micrófono
Reproducción selecciona "fifine Microphone" - establece el valor predeterminado.

Consejos:
1. si desea exportar el audio de su computadora a través de un altavoz incorporado en su computadora, seleccione manualmente "altavoz (realtek HD audio)" como el dispositivo de reproducción predeterminado.
2. se excluyen los cables xlr.

3. el volumen de entrada del micrófono no se puede ajustar a través de la configuración del ordenador.
4. al usar el software de grabación, seleccione el "fifine Microphone" de la configuración como dispositivo de entrada.

Normas

Modelo: AM8
Elementos: dinámico
Modo polar: forma del corazón
Conectores: usb - C y XLR
Rango de frecuencia: 50hz - 16khz
Relación señal - ruido: > 80db
Sensibilidad: - 50 + 3db
Nivel máximo de presión acústica: 120db
Fuente de alimentación: 5 + 0,25v

Was ist in der Box? DE

1X dynamisches Mikrofon mit Windschutzscheibe
1X 6,5ft (2m) USB Kabel
1X Mic Based Stand
1X Handbuch

Produktbeschreibung

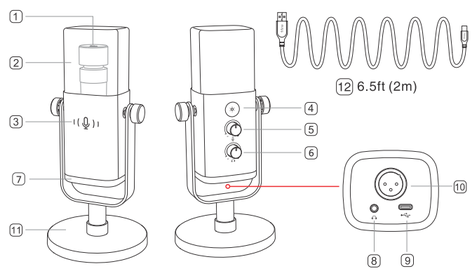

1. Dynamic Mikrofon Kapsel
2. Flocking Windschutzscheibe
3. Mute Taste und LED Anzeige
4. RGB-Taste

5. Mikrofonverstärkung
6. Kopfhörer Lautstärkeregelung
7. RGB Beleuchtung
8. Kopfhörerbuchse
9. Typ-C Port
10. XLR Port
11. Mic Based Stand
12. USB Kabel

Leitfaden für die Verwendung

▶ Installation und Verwendung

1. Schrauben Sie den Basisständer (INBEGRIFFEN) oder den Armständer (NICHT INBEGRIFFEN) in das Mikrofon, bis sie fest verbunden sind. AM8 ist ein dynamisches Mikrofon mit Endadressierung. Halten Sie die Oberseite des Mikrofons immer zur Audioquelle hin.

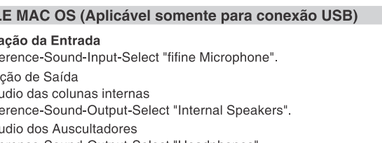

▶ USB Port Anschluss

Schließen Sie das Mikrofon über das USB-Kabel (INBEGRIFFEN) an den Computer oder die PS4/PS5 an.

Tipps: Es wird empfohlen, den USB-A-Anschluss an der Rückseite der PS4/PS5 anzuschließen.

▶ XLR Port Anschluss

Verbinden Sie das Mikrofon über das XLR-Kabel mit dem Mixer oder Audio-Interface (NICHT INBEGRIFFEN). Es werden keine Vorverstärker- oder Phantomspeisung benötigt.

Tipps: Alle Funktionstasten und Kopfhörer-Überwachung am Mikrofon sind nur bei Verwendung des USB-C-Anschlusses verfügbar, aber ungültig bei Verwendung des XLR-Anschlusses.

Funktionstastenanweisung

▶ Stummschaltfläche

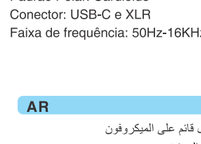

Rot=Mikrofon ist stumm geschaltet
Grün=Mikrofon ist aktiv

▶ RGB-Taste
Halten Sie diese drei Sekunden lang gedrückt, um RGB ein- oder auszuschalten. Tippen Sie darauf, um RGB-Modi oder Farben auszuwählen.

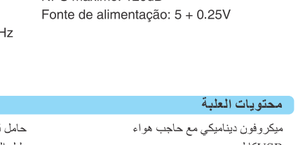

▶ Kopfhörerbuchse

▶ Mikrofon Gain und Kopfhörer Lautstärkeregelung

COMPUTER SETUP (MAC OS, WINDOWS)

Spezifische Anweisungen finden Sie auf Seite 4 bis Seite 7 des ENGLISCHEN HANDBUCHS.

▶ APPLE MAC OS (gilt nur für USB-Anschluss)

Eingabeeinstellungen
Systemeinstellungen-Sound-Eingang Registerkarte-Wählen Sie "fifine Microphone".
Ausgabeeinstellungen
Ausgabe des Audios von internen Lautsprechern

Systemeinstellungen-Registerkarte Sound-Output-Wählen Sie "Interne Lautsprecher".
Audioausgabe von Kopfhörern
Systemeinstellungen-Sound-Output Tab-Wählen Sie "Kopfhörer".
Audioausgabe vom Mikrofon
Systemeinstellungen-Sound-Output Tab-Wählen Sie "fifine Microphone".

▶ WINDOWS (Gilt nur für USB-Anschluss)

Eingabeeinstellungen
Klicken Sie mit der rechten Maustaste auf das Lautsprechersymbol unten rechts auf dem Bildschirm – Öffnen Sie Soundeinstellungen-Sound Control Panel-Aufnahme-Registerkarte-Wählen Sie "fifine Microphone"-Standardeinstellung festlegen.

Ausgabeeinstellungen
Ausgabe des Audios von internen Lautsprechern
Wiedergabe – Rechtsklick auf "fifine Microphone" – Deaktivieren – Auswählen des internen Lautsprechersets Standard.
Audioausgabe von Kopfhörern
Wiedergabe – Wählen Sie "Realtek Digital Output" – Deaktivieren – Wählen Sie den Kopfhörer aus, der mit dem Computer verbunden ist.
Audioausgabe vom Mikrofon
Wiedergabe – Wählen Sie "fifine Microphone"-Standard.

Tipps:
1. Lautsprechereigenschaften-Level - Vergewissern Sie sich, dass das Lautsprechersymbol unter Mikrofon aktiviert ist, bevor Sie das Mikrofon überwachen
2. Wählen Sie manuell den ""Lautsprecher (Realtek High Definition Audio)"" als Standardwiedergabegerät aus, wenn Sie Computeraudio über den Computer-eingebauten Lautsprecher ausgeben möchten.
3. Es ist kein XLR Kabel enthalten.
4. Mikrofoneingangslautstärke kann nicht durch Computereinstellung eingestellt werden.
5. Wählen Sie "fifine Microphone" als Eingabegerät aus der Einstellung, wenn Sie Aufzeichnungssoftware verwenden.

SPEZIFIKATION

Modellnummer: AM8
Element: Dynamisch
Polarmuster: Cardioid
Anschluss: USB-C und XLR

Frequenzbereich: 50Hz-16KHz
S/N Verhältnis: >80dB
Empfindlichkeit: -50+3dB
Maximale SPL: 120dB
Netzteil: 5+0.25V

O que está na Caixa PT

1x microfone dinâmico com pára-brisas
1x cabo USB de 6,5 pés (2m)
1x suporte baseado em microfone
1X Manual do Utilizador

Descrição do produto

1. Dynamic Microphone Capsule
2. Pára-brisas flutuantes
3. Mute Botão e indicador LED
4. RGB Botão
5. Microphone Gain
6. Headphones Volume Control
7. RGB Iluminação
8. Tomada para auscultadores
9. Porta tipo C
10. XLR Porto
11. Suporte baseado em microfones
12. USB Cabo

Orientação de Utilização

▶ Instalação e Utilização

1. Parafuso o suporte base (INCLUÍDO) ou suporte de braço (NÃO INCLUÍDO) no microfone até que estejam firmemente conectados. AM8 é um microfone dinâmico de endereçamento final. **Mantenha sempre a parte superior do microfone virada para a fonte de áudio.**

▶ Ligação à Porta USB

Ligue o microfone ao computador ou à PS4/PS5 através do cabo USB (INCLUÍDO).
Dicas: Sugere-se que conecte a porta USB-A na parte traseira da PS4/PS5.

▶ Ligação à Porta XLR

Conecte o microfone ao mixer ou interface de áudio através do cabo XLR (NÃO INCLUÍDO). Nenhum pré-amplificador ou energia fantasma são necessários.

Dicas: Todas as teclas de função e monitoramento de fones de ouvido no microfone só estão disponíveis ao usar conexão de porta USB-C, mas inválidos ao usar conexão de porta XLR.

Instrução da Chave de Função

▶ Botão Silenciar

Vermelho=O microfone está desligado
Verde=O microfone está activo

▶ Botão RGB
Pressione e segure durante 3 segundos para ativar ou desativar RGB. Toque nele para selecionar modos ou cores RGB.

▶ Tomada para auscultadores

▶ Ganho de microfone e controle de volume de fone de ouvido

CONFIGURAÇÃO DO COMPUTADOR (MAC OS & WINDOWS)

Instruções específicas podem ser consultadas nas páginas 4 a 7 do MANUAL EM INGLÊS.

▶ APPLE MAC OS (Aplicável somente para conexão USB)

Configuração da Entrada
Guia Preference-Sound-Input-Select "fifine Microphone".
Configuração de Saída
Emite o áudio das colunas internas
Guia Preference-Sound-Output-Select "Internal Speakers".
Emitir o áudio dos Auscultadores
Guia Preference-Sound-Output-Select "Headphones".
Emite o áudio do microfone
Guia Preference-Sound-Output-Select "fifine Microphone".

▶ WINDOWS (Aplicável somente para conexão USB)

Configuração da Entrada
Clique com o botão direito do mouse no ícone do alto-falante no canto inferior direito da tela-Abrir configurações de som-Painel de controle de som-guia Gravação-Selecione "fifine Microphone"-Definir padrão.

Configuração de Saída
Emite o áudio das colunas internas
Clique com o botão direito do mouse em "fifine Microphone" - Disable-Select Internal Speaker-Set Default.

Emitir o áudio dos Auscultadores
Reprodução-Selecione "Realtek Digital Output"-Desativar-Selecione o fone de ouvido conectado ao computador-Definir padrão.
Emite o áudio do microfone
Reprodução- Seleccione o "fifine Microphone" - Definir o Padrão.

Dicas:
1. Propriedades do alto-falante - Nível - Certifique-se de ativar o ícone do alto-falante em Microfone antes de monitorar o microfone
2. Selecione manualmente o "alto-falante (Realtek High Definition Audio)" como o dispositivo de reprodução padrão, se você quiser produzir áudio do computador através do alto-falante embutido do computador.
3. Não há nenhum cabo XLR incluído.
4. o volume de entrada do microfone não pode ser ajustado pela configuração do computador.
5. Selecione "fifine Microphone" como o dispositivo de entrada na configuração ao usar o software de gravação.

ESPECIFICAÇÃO

Número do modelo: AM8
Elemento: Dinâmico
Padrão Polar: Cardióide
Conector: USB-C e XLR
Faixa de frequência: 50Hz-16KHz
Relação S/N: > 80dB
Sensibilidade: -50+3dB
NPS máximo: 120dB
Fonte de alimentação: 5 + 0.25V

محتويات العلبة AR

ميكروفون ديناميكي مع حاجب هواء
USBكابل
حامل قائم على الميكروفون
دليل المستخدم

وصف المنتج

1. كبسولة ميكروفون ديناميكي
2. حاجب رياح متدفق
3. زر كتم الصوت ومؤشر LED
4. زر RGB
5. كسب الميكروف